

**МУНИЦИПАЛЬНОЕ БЮДЖЕТНОЕ  
ОБЩЕОБРАЗОВАТЕЛЬНОЕ  
УЧРЕЖДЕНИЕ  
«КАРГАСОКСКАЯ СРЕДНЯЯ  
ОБЩЕОБРАЗОВАТЕЛЬНАЯ ШКОЛА  
№2»  
636700, Томская область, с. Каргасок,  
пер. Болотный д.5  
Телефон/факс: (38 253) 2-33-03, 2-15-66  
E-mail: [mail@ks2.tom.ru](mailto:mail@ks2.tom.ru)  
ОКПО42368889 ОГРН 1027000616213  
ИНН 7006004117/700601001**

В территориальный отдел  
управления Федеральной  
службы по надзору в сфере  
защиты прав потребителей и  
благополучия человека по  
Томской области в  
Каргасокском районе

Мелухову И.Н.

Исх.№563 от 01.09 2021г.

Уважаемый Илья Николаевич!

Во исполнение предписания Территориального отдела управления Федеральной службы по надзору в сфере защиты прав потребителей и благополучия человека по Томской области в Каргасокском районе № 68 от 11 июня 2021 года, МБОУ « Каргасокская СОШ №2» сообщает:

Согласно предписания по пунктам 1, 3, 4 в соответствии с п.2.4.6.1 СП 2.43648-20 п., 2.13 Сан ПиН 2.3/2.4.3590-20 в Администрацию Каргасокского района было направлено ходатайство исх. № 516 от 28.07.2021года о выделении денежных средств филиалу МБОУ « Каргасокской СОШ № 2» в размере 341 886 ( триста сорок одна тысяча восемьсот восемьдесят шесть тысяч) рублей 00 копеек для ремонта: (внутренней отделки стен помещения столовой и пищеблока) согласно сметного расчёта №02-01-01),

Согласно предписания №68 от 11.06.2021 года для филиала МБОУ « Каргасокская СОШ №2» в п.Пятый км, ул. Тополева 11А приобретены столы разделочные производственные, для сотрудников пищеблока установлен рукомойник для мытья рук для приведения в соответствие питьевой воды используемой на пищеблоке, приобретен кипятильник марки WBE-30T EKSI.

Приложение:

1. Ходатайство исх. № 516 от 28.07.2021года ;
- 2.Счет №118 от 31 августа 2021 г на 2л в 1 экз;
- 3.Счет №367 от 09.07.2021 на 2л.в 1 экз;
- 4.Счет №333 от 18.06.2021 на 2л. В 1экз;
- 5.Локальный сметный расчет №02-01-01 16л. в 1 экз;

Директор МБОУ «Каргасокская СОШ № 2»



Н.А. Дорн

Исп: Клейнфельдер О.А.  
2-15-52





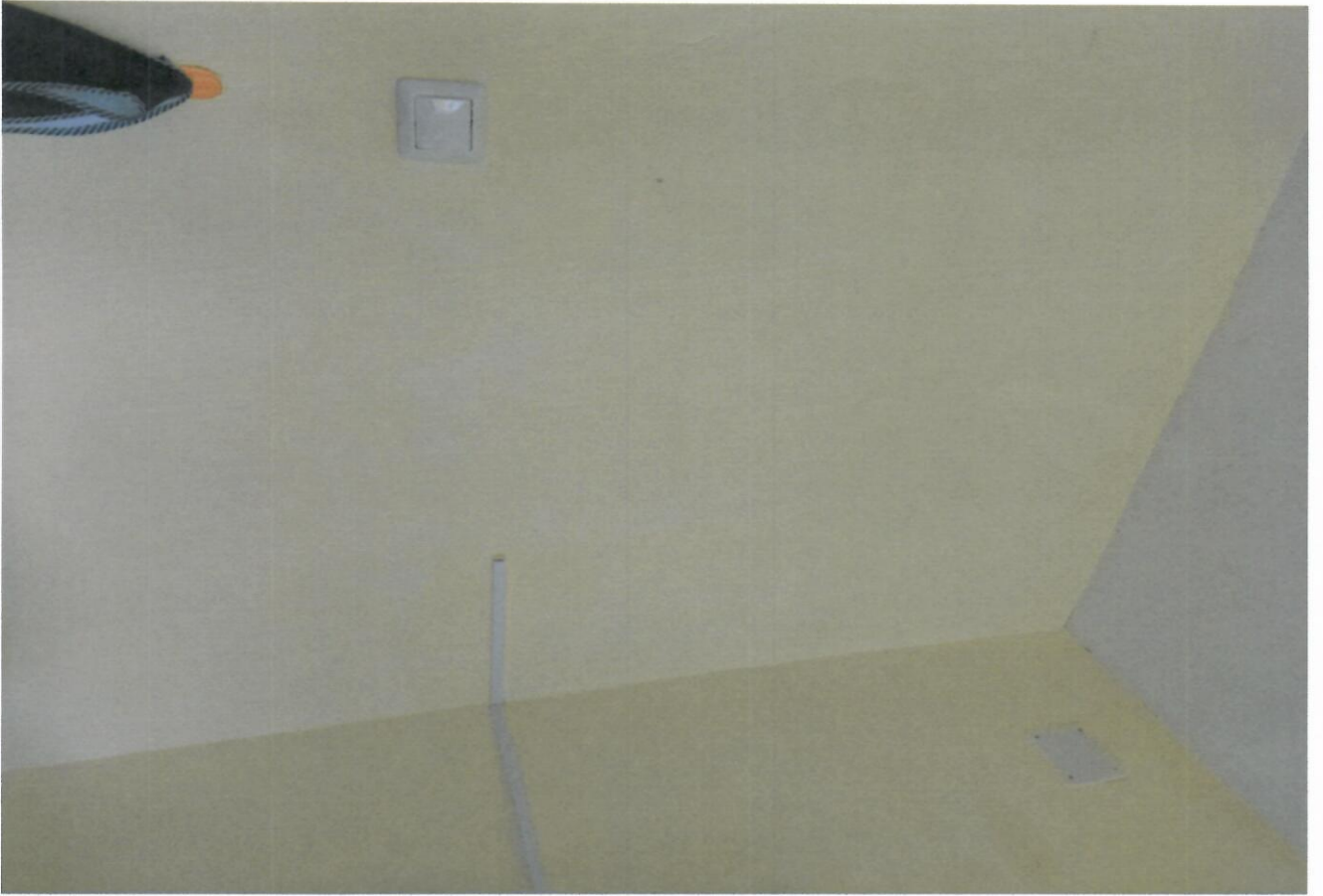

**МУНИЦИПАЛЬНОЕ БЮДЖЕТНОЕ  
ОБЩЕОБРАЗОВАТЕЛЬНОЕ  
УЧРЕЖДЕНИЕ  
«КАРГАСОКСКАЯ СРЕДНЯЯ  
ОБЩЕОБРАЗОВАТЕЛЬНАЯ  
ШКОЛА №2»**

636700, Томская область, с. Каргасок,  
пер. Болотный д.5  
Телефон/факс: (38 253) 2-33-03, 2-15-  
66

E-mail: [mail@ks2.tom.ru](mailto:mail@ks2.tom.ru)  
ОКПО42368889 ОГРН 1027000616213  
ИНН 7006004117/700601001

Главе МО  
«Каргасокский район»  
А.П. Ащеулову

Начальнику УООиП  
С.В. Перемитину

Исх.№ 516 от 28 июля 2021 г.

**ХОДАТАЙСТВО**

Во исполнение Предписания Территориального отдела управления Федеральной службы по надзору в сфере защиты прав потребителей и благополучия человека по Томской области в Каргасокском районе № 68 от 11 июня 2021 года, п. 2.16. СанПиН 2.3/2.4.3590-20 просим Вас выделить денежные ассигнования в сумме 341 886,00 (триста сорок одна тысяча восемьсот восемьдесят шесть) рублей 00 копеек для внутренней отделки стен помещения столовой и пищеблока филиала МБОУ «Каргасокская СОШ №2» в п. Пятый км. (Копию локально сметного расчета № 02-01-01 прилагаем).

Директор



Н.А.Дорн

Поставщик: **ИП Громышев Виктор Константинович** ИНН: **701701813277**  
Р/счет: **40802810464000022548 в Томское Отделение № 8616 ПАО Сбербанк г. Томск к/с 30101810800000000606 БИК 046902606** КПП:  
Адрес: **634029, Томская обл, Томск г, Белинского ул, дом № 5, квартира 5 620-120**

Счет № **367** от **09.07.2021**

Плательщик: **МБОУ "КАРГАСОКСКАЯ СОШ №2"** 252 ИНН: **7006004117**

Основание

№ п.п.	Арт. товара	Наименование товара, оказанных услуг	Ед. изм.	Кол-во	Цена, руб.	Сумма, руб.	НДС, %	Сумма НДС, руб.	Всего, руб.
1	15937	Стол производственный СП-С-6/6 (600х600х850)	шт.	1	5 100,00	5 100,00	0	0,00	5 100,00
2	15938	Стол производственный СПБ-С -6/6 (600х600х850) с бортом	шт.	1	5 200,00	5 200,00	0	0,00	5 200,00

Прописью:

**Десять тысяч триста рублей 00 копеек**

Всего **10 300,00** НДС: **0,00** Итого **10 300,00**

Счет действителен в течение 3 дней

Руководитель предприятия \_\_\_\_\_ Громышев В.К.

Гл. бухгалтер \_\_\_\_\_ Громышев В.К. М. П.



Грузоотправитель: ИП Громышев Виктор Константинович ИНН/КПП 701701813277/ р/с 40802810464000022548 в Томское Отделение № 8616 ПАО Сбербанк г. Томск к/с 30101810800000000606 БИК 046902606

Утверждена постановлением Госкомстата России от 25.12.98 г. №132  
 Унифицированная форма №ТОРГ-12

Структурное подразделение: МБОУ "КАРГАСОКСКАЯ СОШ №2" ИНН/КПП 7006004117/700601001 636700, Томская обл, Каргасокский р-н, Каргасок с. Болотный пер, дом 5 р/с в к/с БИК

Код	0330212
Форма по ОКУД	
по ОКПО	
Вид деятельности по ОКДП	
по ОКПО	
по ОКПО	
по ОКПО	
номер	
дата	
номер	248
дата	09.07.2021
Вид операции	БП: 0

Поставщик: ИП Громышев Виктор Константинович ИНН 701701813277 634029, Томская обл, Томск г, Белинского ул, дом № 5, квартира 5 620-120 р/с 40802810464000022548 в Томское Отделение № 8616 ПАО Сбербанк г. Томск к/с 30101810800000000606 БИК 046902606

Плательщик: МБОУ "КАРГАСОКСКАЯ СОШ №2" ИНН/КПП 7006004117/700601001 636700, Томская обл, Каргасокский р-н, Каргасок с. Болотный пер, дом 5 р/с в к/с БИК

Основание: договор, заказ-наряд

Транспортная накладная

Номер документа	248
Дата составления	09.07.2021

**ТОВАРНАЯ НАКЛАДНАЯ**

№ п/п	Товар	Ед изм	Вид упаковки	Количество			Масса брутто	Масса нетто	Цена, руб коп	Сумма без учета НДС, руб коп	НДС		Сумма с учетом НДС, руб коп	
				в одном месте	мест	штук					ставка %	сумма, руб коп		
1	2	3	4	5	6	7	8	9	10	11	12	13	14	
1	15937 - Стол производственный СП-С-6/6 (600x600x850)	шт	796		1	1,00	1,00			5 100 00	5 100 00	-	-	5 100 00
2	15938 - Стол производственный СП-С-6/6 (600x600x850) с бортом	шт	000		1	1,00	1,00			5 200 00	5 200 00	-	-	5 200 00
Итого									2,00	2,00	10 300,00р.	не предусмотрен	10 300,00р.	

Товарная накладная имеет приложение на 2 порядковых номеров записей и содержит 0,00

Всего мест 2 Масса груза (нетто) \_\_\_\_\_  
 Приложение (паспорта, сертификаты и т.п.) на \_\_\_\_\_ листах  
 Всего отпущено на сумму Десять тысяч триста рублей 00 копеек Комнатнова  
 Отпуск груза разрешил \_\_\_\_\_ должность \_\_\_\_\_ подпись \_\_\_\_\_ расшифровка подписи \_\_\_\_\_  
 Главный (старший) бухгалтер \_\_\_\_\_ должность \_\_\_\_\_ подпись \_\_\_\_\_ расшифровка подписи \_\_\_\_\_  
 Отпуск груза произвел \_\_\_\_\_ должность \_\_\_\_\_ подпись \_\_\_\_\_ расшифровка подписи \_\_\_\_\_

По доверенности № \_\_\_\_\_ от "\_\_\_" \_\_\_\_ г.  
 выданной \_\_\_\_\_ кем, кому (организация, должность, фамилия и о.)  
 Груз принял \_\_\_\_\_ должность \_\_\_\_\_ подпись \_\_\_\_\_ расшифровка подписи \_\_\_\_\_  
 Груз получил \_\_\_\_\_ должность \_\_\_\_\_ подпись \_\_\_\_\_ расшифровка подписи \_\_\_\_\_  
 М.П. - 09 - 07 20 21 года

М.П. 09.07.2021

ИП Громышев Виктор Константинович

Адрес 634029, Томская обл, Томск г, Белинского ул, дом № 5, квартира 5 620-120

Образец заполнения платежного поручения

Получатель КПП	ИП Громышев Виктор Константинович	ИНН	701701813277
		Сч №	40802810464000022548
Банк получателя	Томское Отделение № 8616 ПАО Сбербанк г. Томск	БИК	046902606
		Сч №	30101810800000000606

Счет № 333 от 18.06.2021

Плательщик МБОУ "КАРГАСОКСКАЯ СОШ №2" ИНН/КПП 7006004117/700601001

252

Адрес 636700, Томская обл, Каргасокский р-н, Каргасок с, Болотный пер, дом 5

№ п.п.	Арт	Наименование товара, оказанных услуг	Ед изм.	Кол- во	Цена, руб.	Всего, руб.
1	15688	Кипятильник WBE-30T EKSI	шт	1	8 380,00	8 380,00

Всего к оплате на сумму

Восемь тысяч триста восемьдесят рублей 00 копеек

Всего к оплате 8 380,00

В т.ч. НДС не предусмотрен

Счет действителен в течение 0 дней

Руководитель предприятия \_\_\_\_\_ Громышев В.К.

М. П.

Гл. бухгалтер \_\_\_\_\_ Громышев В.К.





17625

Унифицированная форма №ТОРГ-12  
Госкомстата России от 25.12.98 г. №132

**Грузоотправитель**  
ИП Громышев Виктор Константинович ИНН/КПП 701701813277/ р/с 40802810464000022548 в  
Томское Отделение № 8616 ПАО Сбербанк г. Томск к/с 30101810800000000606 БИК 046902606

Код	0330212
Форма по ОКУД	
по ОКПО	
Вид деятельности	
по ОКДП	
по ОКПО	
по ОКПО	
по ОКПО	
номер	
дата	
номер	222
дата	18.06.2021
Вид операции	БП: 0

Структурное подразделение **Контора**  
**Грузополучатель**  
МБОУ "КАРГАСОКСКАЯ СОШ №2" ИНН/КПП 7006004117/700601001 636700, Томская обл,  
Каргасокский р-н, Каргасок с, Болотный пер, дом 5 р/с в к/с БИК

Поставщик ИП Громышев Виктор Константинович ИНН 701701813277 634029, Томская обл, Томск г, Белинского  
ул, дом № 5, квартира 5 620-120 р/с 40802810464000022548 в Томское Отделение № 8616 ПАО  
Сбербанк г. Томск к/с 30101810800000000606 БИК 046902606  
Плательщик МБОУ "КАРГАСОКСКАЯ СОШ №2" ИНН/КПП 7006004117/700601001 636700, Томская обл, Каргасокский  
р-н, Каргасок с, Болотный пер, дом 5 р/с в к/с БИК

Основание договор, заказ-наряд Транспортная накладная

Номер документа	Дата составления
222	18.06.2021

**ТОВАРНАЯ НАКЛАДНАЯ**

№ п.п.	Товар	Ед. изм.	Вид упаковки	Количество		Масса брутто	Масса нетто	Цена руб. коп.	Сумма без учета НДС, руб. коп.	НДС		Сумма с учетом НДС, руб. коп.		
				в одном месте	мест-штук					ставка, %	сумма руб. коп.			
1	2	3	4	5	6	7	8	9	10	11	12	13	14	15
1	15688 - Киятьильник WBE-30T EKS1	шт	796		1	1,00	1,00			8 380,00	8 380,00	-		8 380,00
Итого						1,00	1,00			8 380,00 р	не предусмотрен			8 380,00 р

Товарная накладная имеет приложение на 1 порядковых номеров записей и содержит 1

Масса груза (нетто) 0,00

Всего мест 1 Масса груза (брутто) \_\_\_\_\_

Приложение (паспорта, сертификаты и т.п.) на \_\_\_\_\_ листах

Всего отпущено на сумму восемь тысяч триста восемьдесят рублей 00 копеек

Отпуск груза разрешил Громышев В.К.  
должность Громышев В.К. подпись \_\_\_\_\_ расшифровка подписи \_\_\_\_\_

Главный (старший) бухгалтер \_\_\_\_\_  
подпись \_\_\_\_\_

Отпуск груза произвел Громышев В.К.  
должность \_\_\_\_\_ подпись \_\_\_\_\_ расшифровка подписи \_\_\_\_\_

М.П. 18.06.2021

По доверенности № \_\_\_\_\_ от "\_\_\_" "\_\_\_" \_\_\_\_\_ г.

выданной \_\_\_\_\_  
им. кому (организация, должность, фамилия и о.) \_\_\_\_\_

Груз принял Громышев В.К.  
должность \_\_\_\_\_ подпись \_\_\_\_\_ расшифровка подписи \_\_\_\_\_

Груз получил \_\_\_\_\_  
должность \_\_\_\_\_ подпись \_\_\_\_\_ расшифровка подписи \_\_\_\_\_

М.П. \_\_\_\_\_ 20 \_\_\_\_\_ года

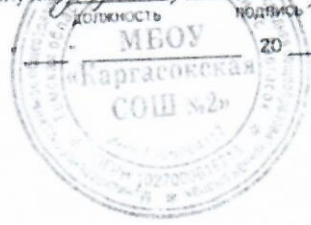



Индивидуальный предприниматель Ложников Александр Николаевич, 630017, Новосибирская обл., г. Новосибирск, р-н Октябрьский, ул. Бориса Богаткова Дом 171, 27; ИНН 70060001372; расчетный счет 4090281090608000263, банк ПАО "ТОМСКПРОМСТРОЙБАНК" Г. ТОМСК; кор. счет 30101810500000000728; БИК 046902728;

Индивидуальный предприниматель Ложников Александр Николаевич, 630017, Новосибирская обл., г. Новосибирск, р-н Октябрьский, ул. Бориса Богаткова Дом 171, 27; ИНН 70060001372; расчетный счет 4090281090608000263, банк ПАО "ТОМСКПРОМСТРОЙБАНК" Г. ТОМСК; кор. счет 30101810500000000728; БИК 046902728;

Томский обл., р-н Каргасокский, с Каргасок, пер Болотный, 5; ИНН 700600417; КПП 700600417; расчетный счет 40102810245370000056; банк Отделение Томск Банка России/УФК по Томской области, г. Томск; казн. счет 03234843696240006600; БИК 016902004;

Томская обл., р-н Каргасокский, с Каргасок, пер Болотный, 5; ИНН 700600417; КПП 700600417; расчетный счет 40102810245370000056; банк Отделение Томск Банка России/УФК по Томской области, г. Томск; казн. счет 03234843696240006600; БИК 016902004;

По счету № 118 от 31.08.2021

**ТОВАРНАЯ НАКЛАДНАЯ**

Номер документа	Дата составления
118	31.08.2021

Номер по порядку	Товар наименование, характеристика, сорт, артикул товара	код	Ед. изм.	количество	количество в одной упаковке	места в упаковке	штук	Масса брутто (масса нетто)	Количество (масса нетто)	Цена руб. коп.	Сумма без учета НДС руб. коп.	НДС		Сумма с учетом НДС руб. коп.
												ставка, %	сумма руб. коп.	
1	Уылвазльннк "Авалатек" без звн	3	шт	796	-	-	-	-	-	11	4 100,00	4 100,00	0,00	4 100,00
Итого										11	4 100,00	4 100,00	0,00	4 100,00

Всего по накладной \_\_\_\_\_ листов

Товарная накладная имеет приложение на \_\_\_\_\_ листов

Всего мест \_\_\_\_\_ Масса груза (нетто) \_\_\_\_\_ Масса груза (брутто) \_\_\_\_\_

Приложение (паспорта, сертификаты, и т. п.) на \_\_\_\_\_ листов

По Доверенности № \_\_\_\_\_

от " \_\_\_\_\_ " \_\_\_\_\_ 2021 года

Отпуск разрешил \_\_\_\_\_ Руководитель организации \_\_\_\_\_

Главному (старшему) бухгалтеру \_\_\_\_\_

Отпуск (груза) произвел \_\_\_\_\_

Выданной \_\_\_\_\_

Груза принял \_\_\_\_\_

Груза получил \_\_\_\_\_

М. П. \_\_\_\_\_

31. 08. 2021 года

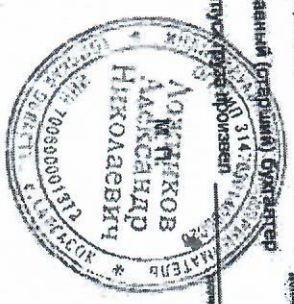

"31" августа 2021 года

*Степанов Степан*  
 Руководитель организации  
 М. П. \_\_\_\_\_

Форма по ОКУД	0330212
по ОКТО	008611361
Вид деятельности по ОКДП	42350339
по ОКТО	008611361
по ОКТО	42350339
но ОКТО	008611361
но ОКТО	42350339



Объект: Школа в п. 5-й км

ЛОКАЛЬНЫЙ СМЕТНЫЙ РАСЧЕТ N 02-01-01

Ремонтно-строительные работы. Столовая, горячий цех, коридор

Основание: ведомость объемов работ

Сметная стоимость 341 886 руб.

Средства на оплату труда 791 39,00 руб.

Составлен в текущих (прогнозных) ценах по состоянию на 2 кв. 2021 г.

N/N п/п	Шифр, N позиции норм.	Наименование работ, затрат, единица измерения	Количество	Стоимость ед. руб.		Всего	Общая стоимость, руб.		Затраты труда рабочих	
				Всего оплаты труда	Эксп. маш в т.ч. оплаты труда		Всего оплаты труда	Эксп. маш, в т.ч. оплаты труда	на едн. чел-ч	всего
<b>Столовая. Разовка.</b>										
1	ФЕРр 63- 10-01	Разборка облицовки на СМЛ: стен и перегородок, откосов 100 м2	0.425	1 777,4 1 694,58	82,81 72,44	755	720	35 31	7,31	3,11
2	ФЕРр 57- 03-01	Разборка плинтусов: деревянных и из пластмассовых материалов 100 м	0.135	789,07 789,07		107	107	35 31	3,77	0,51
<b>ВСЕГО ПО РАЗДЕЛУ (прямые затраты)</b>						862	827	35 31		3,62
Накладные по работам от ФОТ (по позициям 1 (ФЕРр 63) - 81% (81%) (от 750,99); 2 (ФЕРр 57) - 84% (84%) (от 106,52))						698				
<b>ИТОГО</b>						1 560				
Сметная прибыль по работам от ФОТ (по позициям 1 - 50% (50%) (от 750,99); 2 - 68% (68%) (от 106,52))						448				
<b>ИТОГО</b>						2 008				
<b>Столовая. Отделочные работы. К=1,15 К=1,25</b>										
3	ФЕР 10-05- 009-01	Облицовка стен по одинарному металлическому каркасу из направленных и стоечных профилей гипсокартонными листами в один слой: с просеками 100 м2	0.2136	58 198,14 19 869,37	714,05 168,36	12 431	4 244	153 36	81,65	17,44
4	ФССП 01.6.01.02- 0006	Листы гипсокартонные ГКЛ, толщина 12,5 мм м2	22,86	92,52		2 115				



N/N л/п	Шифр, N позиции норм.	Наименование работ, затрат, единица измерения	Количество	Стоимость ед., руб.		Общая стоимость, руб.				Затраты труда рабочих		
				Всего	Эксп. маш	Всего	Оплаты труда	Эксп. маш, в т.ч. оплаты труда	на едн.	всего		
				оплаты труда	в т.ч. оплаты труда							
5	ФЕР 10-05-012-01	Облицовка стен глухих (без проемов) по металлическому одинарному каркасу гипсокартонными листами 100 м2	0.1934	37 852.79 22 354.39	93.56 47.29	7 321	4 323	18 9	92.886		17.96	
6	ФССЦ 01.6.01.02-0006	Листы гипсокартонные ГКЛ, толщина 12,5 мм м2	20.31	92.52		1 879						
7	ФЕР 10-05-013-01	Облицовка откосов по готовому металлическому одинарному каркасу сэндвич-панелями 100 м2	0.018	32 823.55 15 428.18	66.83 33.87	591	278	1 1	63.4		1.14	
8	ФССЦ 11.3.03.05-0011	Сэндвич-панели для откосов наружные слои листы из поливинилхлорида, внутреннее наполнение вспененный пенополистирол бесцвет, ширина 1,5 м, длина 3,0 м, толщина 10 мм м2	1.8	296.39		534						
9	ФССЦ 14.5.01.10-0003	Пена монтажная л	4	373.99		1 496						
10	ФЕРр 61-01-09	Сплошное выравнивание внутренних поверхностей (однослойное оштукатуривание) из сухих растворных смесей толщиной до 10 мм для последующей окраски или оклейки обоями: стен 100 м2	0.407	8 483.67 8 132.71	329.64 273.13	3 453	3 310	134 111	35.83		14.58	
11	ФССЦ 04.3.02.05-0002	Смеси сухие штукатурные гипсовые с легким заполнителем и полимерными добавками, класс В3,5 (M50) "Rotband" кг	180	15.88		2 858						
12	ФЕР 15-04-	Покрывные поверхностей	0.407	1 399.53	16.89	570	562	7	5.348		2.18	

N/N n/n	Шифр, N позиции норм.	Наименование работ, затрат, единица измерения	Количество	Стоимость ед., руб.		Общая стоимость, руб.				Затраты труда рабочих		
				Всего оплаты труда	Эксп. маш в т.ч. оплаты труда	Всего	Оплаты труда	Эксп. маш, в т.ч. оплаты труда	на еднн.	всего		
	006-03	грунтовойкой глубиного проникновения: за 1 раз стен 100 м2		1 380.12	8.72	339			4			
13	ФССЦ 14.3.01.02- 0103	Грунтовка водоэмульсионная СЕРЕСТ СТ 17	6	56.49								
14	ФЕР 15-04- 027-05	Шпатлевка при высококачественной окраске по штукатурке и сборным конструкциям: стен, подготовленных под окраску 100 м2	0.407	5 041.66 3 198.38	39.9 16.43	2 052	1 302		16 7		12.535	5.1
15	ФССЦ 14.5.11.01- 0003	Шпатлевка масляно-клеевая	-0.01	33 558.83		- 336						
16	ФССЦ 14.5.11.06- 0004	Смесь сухая шпатлевочная финишная полимерная с заполнителем из тонкомолотого мрамора, для ручного нанесения, расход 1,2 кг/м2 при толщине слоя покрытия 1 мм	0.06	25 741.74		1 545						
17	ФЕР 15-04- 006-03	Покрытие поверхностей грунтовойкой глубиного проникновения: за 1 раз стен 100 м2	0.407	1 399.53 1 380.12	16.89 8.72	570	562		7 4		5.348	2.18
18	ФССЦ 14.3.01.02- 0103	Грунтовка водоэмульсионная СЕРЕСТ СТ 17	8	56.49		452						
19	ФЕР 15-04- 007-01	Окраска водоэмульсионными дисперсионными акриловыми составами улучшенная: по штукатурке стен 100 м2	0.407	14 409.72 11 746.62	182.83 66.07	5 865	4 781		74 27		50.094	20.39
20	ФССЦ 14.3.02.01- 0371	Краска водоэмульсионная ВД-АК-111 белая	0.01	74 267.8		743						
21	ФЕР 10-01- 036-01	Установка уголков ПВХ на кле	0.11	1 978.97 1 763.33		218	194				7.705	0.85







N/N п/п	Шифр, N позиции норм.	Наименование работ, затрат, единица измерения	Количество	Стоимость ед., руб.		Общая стоимость, руб.		Затраты труда рабочих чел-ч				
				Всего оплаты труда	Эксп. маш в т.ч. оплаты труда	Всего	Оплаты труда в т.ч. оплаты труда	на сл.н.	всего			
	02-390-01	шириной до 40 мм 100 м		4 156.5	3.76							
31	ФЕРм 08- 02-148-01	Кабель до 35 кВ в проложенных трубах, блоках и коробах, масса 1 м кабеля: до 1 кг	0.06	3 161.49 2 501.9	345.95 134.69	190	150	21 8	9.92		0.6	
32	ФЕРм 08- 03-593-06	Светильник потолочный или настенный с креплением винтами или болтами для помещений: с нормальными условиями среды, одноламповый	0.01	24 493.81 18 801.12	2 452.22 589.46	245	188	25 6	70.64		0.71	
33	ФЕРм 08- 03-591-08	Розетка штепсельная: неуглопенного типа при открытой проводке 100 шт	0.02	9 520.91 9 198.4	74.56 17.17	190	184	1 0.34	34.56		0.69	
34	ФЕРм 08- 03-591-01	Выключатель: однополюсный неуглопенного типа при открытой проводке 100 шт	0.02	8 728.36 8 410.4	74.56 17.17	175	168	1 0.34	31.6		0.63	
35	ФЕРм 08- 03-592-01	Распределитель 100 шт	0.01	12 880.83 12 349.58	223.87 53.93	129	124	2 1	46.4		0.46	
36	ФЕРм 08- 03-593-10	Световые настенные указатели 100 шт	0.01	24 034.33 20 909.16	559.6 134.69	240	209	6 1	78.56		0.79	
37	ФЕРм 08- 03-526-01	Автомат одно-, двух-, трекполюсный, устанавливаемый на конструкцию: на стене или колонне, на ток до 25 А шт	1	554.84 341.81	12.82	555	342	13	1.34		1.34	
38	ФЕРм 10- 08-003-01	Ручной извещатель шт	1	2 118.97 2 073.96		2 119	2 074		7.92		7.92	
39	ФЕРм 10- 10-001-01	Камеры видеонаблюдения: фиксированные шт	1	788.15 783.7		788	784		2.67		2.67	
ВСЕГО ПО РАЗДЕЛУ (прямые затраты)												
Накладные по работам от ФОТ												
						220	6 874	70 18			25.98	



N/N п/п	Шифр, N позиции норм.	Наименование работ, затрат, единица измерения	Количество	Стоимость, руб.		Всего	Общая стоим.
				Всего оплаты труда	Эксп.маш в т.ч. оплаты труда		
(по позициям 23-26 (ФЕРр 67) - 89% (89%) (от 246.73))							
ИТОГО							
Сметная прибыль по работам от ФОТ							
(по позициям 23-26 - 65% (65%) (от 246.73))							
ИТОГО							
ИТОГО							
Горный цех. Разборка							
40	ФЕРр 63- 10-01	Разборка облицовки из СМЛ: стен и перегородок, откосов 100 м2	0.3462	1 777.4 1 694.58	82.81 72.44	615	
41	ФЕРр 57- 03-01	Разборка пинтусов: деревянных и из пластмассовых материалов 100 м	0.12	789.07 789.07		95	
ВСЕГО ПО РАЗДЕЛУ (прямые затраты)							
710							
575							
Наслаженные по работам от ФОТ							
(по позициям 40 (ФЕРр 63) - 81% (81%) (от 611.74); 41 (ФЕРр 57) - 84% (84%) (от 94.69))							
ИТОГО							
Сметная прибыль по работам от ФОТ							
(по позициям 40 - 50% (50%) (от 611.74); 41 - 68% (68%) (от 94.69))							
ИТОГО							
ИТОГО							
Горный цех. Отделочные работы К=1.15 К=1.25							
42	ФЕР 10-06- 038-01	Облицовка стен по одинарному металлическому каркасу из направляющих и стоечных профилей гипсоволокнистыми листами в один слой: с оконными проемом 100 м2	0.0658	77 104.05 20 149.22	1 301.43 288.42	5 073	
43	ФЕР 10-06- 038-02	Облицовка стен по одинарному металлическому каркасу из направляющих и стоечных профилей гипсоволокнистыми листами в один слой: с дверным проемом 100 м2	0.2624	78 680.41 19 309.67	903.95 200.22	20 646	
44	ФЕР 10-05- 013-01	Облицовка откосов по готовому металлическому одинарному каркасу сэндвич-	0.018	32 823.55 15 428.18	66.83 33.87	591	

стоимость, руб. труда	Эксп.маш, в т.ч. оплаты труда	Затраты труда рабочих	
		на ед.ч.	всего
587	29	7.31	2.53
95	25	3.77	0.45
681	29	25	2.98
326	86	82.8	5.45
5 067	237	79.35	20.82
278	1	63.4	1.14

N/N п/п	Шифр, N позиции норм.	Наименование работ, затрат, единица измерения	Количество	Стоимость ед., руб.		Общая стоимость, руб.				Затраты труда рабочих		
				Всего оплаты труда	Эксп. маш в т.ч. оплаты труда	Всего	Оплаты труда	Эксп. маш, в т.ч. оплаты труда	на едн.	всего		
45	ФССЦ 11.3.03.05- 0011	Сэндвич-панели для откосов наружные слои листы из поливинилхлорид, внутреннее наполнение вспененный пенополистирол белый, ширина 1,5 м, длина 3,0 м, толщина 10 мм м2	1,8	296,39		534						
		панелями 100 м2										
46	ФССЦ 14.5.01.10- 0003	Пена монтажная л	4	373,99		1 496						
47	ФЕР 15-01- 019-06	Гладкая облицовка стен, столбов, пилястр и откосов (без карнизных, пилитусных и угловых плиток) без установки плиток трапециoidal гарнитура на клею из сухих смесей: по ГБД 100 м2	0,3282	81 684,85 46 261,39	993,77 809,6	26 809	15 183	326 266		192,223		63,09
48	ФССЦ 04.3.02.09- 0102	Смеси сухие водостойкие для затирки межплиточных швов шириной 1-6 мм (различная цветовая гамма) т	0,002	65 006,25		130						
49	ФССЦ 06.2.01.02- 0012	Плитка керамическая глазурованная для внутренней облицовки стен гладкая, цветная однотонная без завала м2	33	297,01		9 801						
50	ФССЦ 14.1.06.02- 0001	Клей для облицовочных работ водостойкий (сухая смесь) т	0,03	10 086,49		303						
51	ФЕР 10-01- 036-01	Установка уголков ПВХ на клею 100 м	0,11	1 978,97 1 763,33		218	194			7,705		0,85
52	ФССЦ 11.3.03.13- 0047	Уголок из ПВХ, размер 40x40 мм 10 м	1,2	127,41		153						



N/N п/п	Шифр, N позиции норм.	Наименование работ, затрат, единица измерения	Количество	Стоимость ед, руб.		Общая стоимость, руб.		Затраты труда рабочих	
				Всего оплаты труда	Эксп. маш в т.ч. оплаты труда	Всего Оплаты труда	Эксп. маш, в т.ч. оплаты труда	на с/мн. чел.-ч	всего
Накладные по работам от ФОТ (по позициям 42-44,51 (ФЕР 10) - 111,6% (124%*0,9) (от 6936,49); 47 (ФЕР 15) - 99% (110%*0,9) (от 15448,7))									
ИТОГО									
Сметная прибыль по работам от ФОТ (по позициям 42-44,51 - 53,55% (63%*0,85) (от 6936,49); 47 - 46,75% (59%*0,85) (от 15448,7))									
ИТОГО									
<b>Горючий цех. Электромонтажные работы</b>									
Монтаж									
53	ФЕРр 67- 04-01	Демонтаж: выключателей, розеток, распределкоробки 100 шт	0,05	1 222,11 1 222,11		61	61	5,84	0,29
54	ФЕРр 67- 03-01	Демонтаж кабеля 100 м	0,01	2 021,49 2 017,35	4,14 3,76	20	20	9,64	0,1
55	ФЕРм 08- 02-390-03	Демонтаж: Короба пластмассовые: шириной до 120 мм 100 м	0,01	2 595,73 2 593,66	2,07 1,88	26	26	10,165	0,1
Монтаж									
56	ФЕРм 08- 02-390-01	Короба пластмассовые: шириной до 40 мм 100 м	0,01	4 299,26 4 156,5	4,14 3,76	43	42	16,29	0,16
57	ФЕРм 08- 02-148-01	Кабель до 35 кв в проложенных трубах, блоках и коробах, масса 1 м кабеля: до 1 кг 100 м	0,01	3 161,49 2 501,9	345,95 134,69	32	25	9,92	0,1
58	ФЕРм 08- 03-591-08	Розетка штепсельная: неутопленного типа при открытой проводке 100 шт	0,03	9 520,91 9 198,4	74,56 17,17	286	276	34,56	1,04
59	ФЕРм 08- 03-591-01	Выключатель: одноклавишный неутопленного типа при открытой проводке 100 шт	0,01	8 728,36 8 410,4	74,56 17,17	87	84	31,6	0,32
60	ФЕРм 08- 03-592-01	Распределкоробка 100 шт	0,01	12 880,83 12 349,58	223,87 53,93	129	124	46,4	0,46



N/N г/п	Шифр, N позиции норм.	Наименование работ, затрат, единица измерения	Количество	Стоимость ед. руб.		Общая стоимость, руб.		Затраты труда рабочих чел-ч		
				Всего оплаты труда	Эксп.манш в т.ч. оплаты труда	Всего оплаты труда	Эксп.манш, в т.ч. оплаты труда	на едн.	всего	
ВСЕГО ПО РАЗДЕЛУ (прямые затраты)										
Накладные по работам от ФОТ										
(по позициям 53-54 (ФЕРр 67) - 89% (89%) (от 81.32))										
ИТОГО										
Сметная прибыль по работам от ФОТ										
(по позициям 53-54 - 65% (65%) (от 81.32))										
ИТОГО										
ИТОГО										
Коридор. Разборка.										
61	ФЕРр 63- 10-01	Разборка облицовки из СМЛ листов: стен и перегородок, откосов 100 м2	0.3911	1 777.4 1 694.58	82.81 72.44	695	663	32 28	7.31	2.86
62	ФЕРр 57- 03-01	Разборка пинтугов: деревянных и из пластмассовых материалов 100 м	0.1	789.07 789.07		79	79		3.77	0.38
ВСЕГО ПО РАЗДЕЛУ (прямые затраты)										
Накладные по работам от ФОТ										
(по позициям 61 (ФЕРр 63) - 81% (81%) (от 691.08); 62 (ФЕРр 57) - 84% (84%) (от 78.91))										
ИТОГО										
Сметная прибыль по работам от ФОТ										
(по позициям 61 - 50% (50%) (от 691.08); 62 - 68% (68%) (от 78.91))										
ИТОГО										
Коридор. Отделочные работы К-1.15 К-1.25										
63	ФЕР 10-05- 009-01	Облицовка стен по одинарному металлическому каркасу из направляющих и стоечных профилей гипсокартонными листами в один слой: с просадами 100 м2	0.351701	58 198.14 19 869.37	714.05 168.36	20 468	6 988	251 59	81.65	28.72
64	ФССЦ 01.6.01.02- 0006	Листы гипсокартонные ГКЛ, толщина 12,5 мм м2	37.63	92.52		3 482	608	3	63.4	2.5
65	ФЕР 10-05- 013-01	Облицовка откосов по готовому металлическому одинарному каркасу сэндвич-	0.0394	32 823.55 15 428.18	66.83 33.87	1 293		1		



N/N п/п	Шифр. N позиции норм.	Наименование работ, затрат, единица измерения	Количество	Стоимость ед., руб.		Общая стоимость, руб.				Затраты труда рабочих чел-ч			
				Всего оплаты труда	Эксп. маш в т.ч. оплаты труда	Всего	Оплаты труда	Эксп. маш, в т.ч. оплаты труда	на слит.	всего			
66	ФССЦ 11.3.03.05- 0011	Сэндвич-панели для откосов наружные свои листы из поливинилхлорида, внутреннее наполнение вспененный пенополистирол белые, ширина 1,5 м, длина 3,0 м, толщина 10 мм м2	3,94	296,39		1 168							
67	ФССЦ 14.5.01.10- 0003	Цена монтажная л	4	373,99		1 496							
68	ФЕРр 61- 01-09	Шпательное выравнивание внутренних поверхностей (однослойное штукатуривание) из сухих растворных смесей толщиной до 10 мм для последующей окраски или оклейки обоями: стен 100 м2	0,3517	8 483,67 8 132,71	329,64 273,13	2 984	2 860	116 96	35,83		12,6		
69	ФССЦ 04.3.02.05- 0002	Смеси сухие штукатурные гипсовые с легким заполнителем и полимерными добавками, класс В3,5 (M50) "Rotband" кг	150	15,88		2 382							
70	ФЕР 15-04- 006-03	Покрытие поверхностей грунтовой глубиной проникновения: за 1 раз стен 100 м2	0,3517	1 399,53 1 380,12	16,89 8,72	492	485	6 3	5,348		1,88		
71	ФССЦ 14.3.01.02- 0103	Грунтовка водоэмульсионная CERESIT СТ 17 л	6	56,49		339							
72	ФЕР 15-04- 027-05	Шпателька при высококачественной окраске по штукатурке и сборным конструкциям: стен, подготовленных под окраску	0,3517	5 041,66 3 198,38	39,9 16,43	1 773	1 125	14 6	12,535		4,41		

N/N n/n	Шифр, N позиции норм.	Наименование работ, затрат, единица измерения	Количество	Стоимость ед., руб.		Общая стоимость, руб.		Затраты труда рабочих			
				Всего оплаты труда	Эксп. маш в т.ч. оплаты труда	Всего	Оплаты труда в т.ч. оплаты труда	на едн. чел.-ч	всего		
73	ФССЦ 14.5.11.01- 0003	100 м2 Шпатлевка масляно-клеевая	-0.01	33 558.83		-336					
74	ФССЦ 14.5.11.06- 0004	Смесь сухая шпательовочная финишная полимерная с заполнителем из тонкомоломого мрамора, для ручного нанесения, расход 1,2 кг/м2 при толщине слоев покрытия 1 мм	0.06	25 741.74		1 545					
75	ФЕР 15-04- 006-03	100 м2 Покрытие поверхностей грунтовой глубиной проникновения: за 1 раз стен	0.3517	1 399.53 1 380.12	16.89 8.72	492	485	6 3	5.348	1.88	
76	ФССЦ 14.3.01.02- 0103	100 м2 Грунтовка вододисперсионная CERESIT СТ 17	7	56,49		395					
77	ФЕР 15-04- 007-01	Окраска водоно- дисперсионными акриловыми составами улучшеная: по штукатурке стен	0.3517	14 409.72 11 746.62	182.83 66.07	5 068	4 131	64 23	50.094	17.62	
78	ФССЦ 14.3.02.01- 0371	0.01 Краска водоно-дисперсионная ВД-АК-111 белая	0.01	74 267.8		743					
79	ФЕР 10-01- 036-01	0.42 Установка уголков ПВХ на клею	0.42	1 978.97 1 763.33		831	741		7.705	3.24	
80	ФССЦ 11.3.03.13- 0047	4.6 Уголок из ПВХ, размер 40x40 10 м	4.6	127.41		586					
		ВСЕГО ПО РАЗДЕЛУ (прямые затраты)				18 024	17 424	460 192		72.85	
		Накладные по работам от ФОТ (по позициям 63,65,79 (ФЕР 10) - 111.6% (124%*0,9) (от 8397,69); 68 (ФЕРР 61) - 83% (83%*0,9) (от 2956,33); 70,72,75,77 (ФЕР 15) - 99% (110%*0,9) (от 6262,11))				63 225					
		ИТОГО				8 902					
		Сметная прибыль по работам от ФОТ									



N/N п/п	Шифр. N позиции норм.	Наименование работ, затрат, единица измерения	Количество	Стоимость, руб.		Общая стоимость, руб.		Затраты труда рабочих чел-ч	
				Всего оплаты труда	Эксп. маш в т.ч. оплаты труда	Всего Оплата труда	Эксп. маш, в т.ч. оплаты труда	на един. чел-ч	всего
(по позициям 63,65,79 - 53,55% (63%*0,85) (от 8397,09); 68 - 50% (50%)(от 2956,33); 70,72,75,77 - 46,75% (55%*0,85) (от 6262,11))									
				72 128					

**ИТОГО**  
**Столовая. Электромонтажные работы**

Столовая. Электромонтажные работы									
Демонтаж									
N/N п/п	Шифр. N позиции норм.	Наименование работ, затрат, единица измерения	Количество	Стоимость, руб.		Общая стоимость, руб.		Затраты труда рабочих чел-ч	
				Всего оплаты труда	Эксп. маш в т.ч. оплаты труда	Всего Оплата труда	Эксп. маш, в т.ч. оплаты труда	на един. чел-ч	всего
81	ФЕРр 67-04-03	Демонтаж: светильников с лампами накаливания 100 шт	0.01	1 335.16 1 322.72	12.45 11	13	0.12 0.11	6.32	0.06
82	ФЕРр 67-04-05	Демонтаж: таблички "выход" 100 шт	0.01	3 882.67 3 849.57	33.1 28.98	39	0.33 0.29	17.89	0.18
83	ФЕРр 67-04-01	Демонтаж: выключателей, розеток, распределкоробки, автомата туческого выключателя 100 шт	0.02	1 222.11 1 222.11		24		5.84	0.12
84	ФЕРр 67-03-01	Демонтаж кабеля 100 м	0.15	2 021.49 2 017.35	4.14 3.76	303	1 1	9.64	1.45
85	ФЕРм 08-02-390-03	Демонтаж. Короба пластмассовые: шириной до 120 мм 100 м	0.15	2 595.73 2 593.66	2.07 1.88	389	0.31 0.28	10.165	1.52
86	ФЕРм 10-10-001-01	Демонтаж. Камеры видеонаблюдения: фиксированные к=0,7 шт	1	548.59 548.59		549		1.869	1.87
Монтаж									
87	ФЕРм 08-02-390-01	Короба пластмассовые: шириной до 40 мм 100 м	0.15	4 299.26 4 156.5	4.14 3.76	645	1 1	16.29	2.44
88	ФЕРм 08-02-148-01	Кабель до 35 кВ в проложенных трубах, блоках и коробах, масса 1 м кабеля: до 1 кг 100 м	0.15	3 161.49 2 501.9	345.95 134.69	474	52 20	9.92	1.49
89	ФЕРм 08-03-593-06	Светильник потолочный или настенный с креплением винтами или болтами для помещений: с нормальными условиями среды, одноламповый 100 шт	0.01	24 493.81 18 801.12	2 452.22 589.46	245	25 6	70.64	0.71



N/N п/п	Шифр, N позиции норм.	Наименование работ, затрат, единица измерения	Количество	Стоимость ед. руб.		Общая стоимость, руб.			Затраты труда рабочих	
				Всего оплаты труда	Эксп. маш в т.ч. оплаты труда	Всего	Оплаты труда	Эксп.маш, в т.ч. оплаты труда	на ед.н.	всего
90	ФЕРм 08-03-591-01	Выключатель: одноклавишный неупомянутого типа при открытой проводке 100 шт	0.01	8 728.36 8 410.4	74.56 17.17	87	84	1 0.17	31.6	0.32
91	ФЕРм 08-03-592-01	Распределкоробка 100 шт	0.01	12 880.83 12 349.58	223.87 53.93	129	124	2 1	46.4	0.46
92	ФЕРм 08-03-593-10	Световые настенные указатели 100 шт	0.01	24 034.33 20 909.16	559.6 134.69	240	209	6 1	78.56	0.79
93	ФЕРм 10-10-001-01	Камеры видеонаблюдения: фиксированные шт	1	788.15 783.7		788	784		2.67	2.67
ВСЕГО ПО РАЗДЕЛУ (прямые затраты)						3 926	3 704	87 30		14.08
Накладные по работам от ФОТ (по позициям 81-84 (ФЕРр 67) - 89% (89%) (от 379.73))						338				
ИТОГО						4 264				
Сметная прибыль по работам от ФОТ (по позициям 81-84 - 65% (65%) (от 379.73))						247				
ИТОГО						4 511				
Вывоз строительного мусора на расстояние 19км										
94	ФССЦпр 01-01-01-041	Погрузо-разгрузочные работы при автомобильных перевозках: погрузка мусора строительного с погрузкой вручную 1 т груза	5	1 153.15 1 153.15		5 766	5 766			
95	ФССЦпр 03-21-01-019	Перевозка груза I класса автомобильными-самосвалами грузоподъемностью 10 т работающими вне карьера на расстояние до 19 км 1 т груза	5	237.71	237.71	1 189		1 189		
ВСЕГО ПО РАЗДЕЛУ (прямые затраты)						6 954	5 766	1 189		
Доп.транспортировка материалов на расстояние 432км										
96	ФССЦпр 03-02-01-200	Перевозка груза I класса автомобильными бортовыми грузоподъемностью до 5 т на расстояние до 200 км 1 т груза	2.5	2 567.7	2 567.7	6 419		6 419		
97	ФССЦпр	Свыше 200 км добавлять на	2.5	2 505.51	2 505.51	6 264		6 264		



N/N n/n	Шифр. N позиции норм.	Наименование работ, затрат, единица измерения	Количество	Стоимость ед. руб.		Общая стоимость, руб.		Затраты труда рабочих	
				Всего оплаты труда	Эксп. маш в т.ч. оплаты труда	Всего	Оплаты труда в т.ч. оплаты труда	на один чел.ч	всего
	03-02-01-	каждый последующий 1 км							
	201	1 т груза							
ВСЕГО ПО РАЗДЕЛУ (прямые затраты)						12 683	15 654		
ИТОГО (прямые затраты) по смете					189 685	78 277	862		298,49
					63 741				

Накладные по работам от ФОТ  
 (по позициям 1,40.61 (ФЕРр 63) - 81% (81%) (от 2053.81); 2,41.62 (ФЕРр 57) - 84%  
 (84%) (от 280.12); 3,5,7,21,42-44,51,63,65,79 (ФЕР 10) - 111,6% (124%\*0,9) (от  
 24418,42); 10,68 (ФЕРр 61) - 83% (83%) (от 6377,5); 12,14,17,19,47,70,72,75,77 (ФЕР  
 15) - 99% (110%\*0,9) (от 28957,51); 23-26,53-54,81-84 (ФЕРр 67) - 89% (89%) (от  
 707,78))

ИТОГО  
 Сметная прибыль по работам от ФОТ  
 (по позициям 1,10,40,61,68 - 50% (50%) (от 8431,31); 2,41.62 - 68% (68%) (от  
 280.12); 3,5,7,21,42-44,51,63,65,79 - 53,55% (63%\*0,85) (от 24418,42);  
 12,14,17,19,47,70,72,75,77 - 46,75% (55%\*0,85) (от 28957,51); 23-26,53-54,81-84 -  
 65% (65%) (от 707,78))

ИТОГО  
 Налог на добавленную стоимость 20%

Составил  Г.И. Сусолина

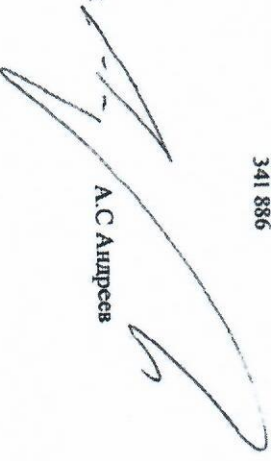
Проверил  А.С. Андреев

ИТОГО  
 56 981  
 284 905  
 341 886  
 341 886

